FASE 3 (INQUADRAMENTO 1)

SCALA 1:2000

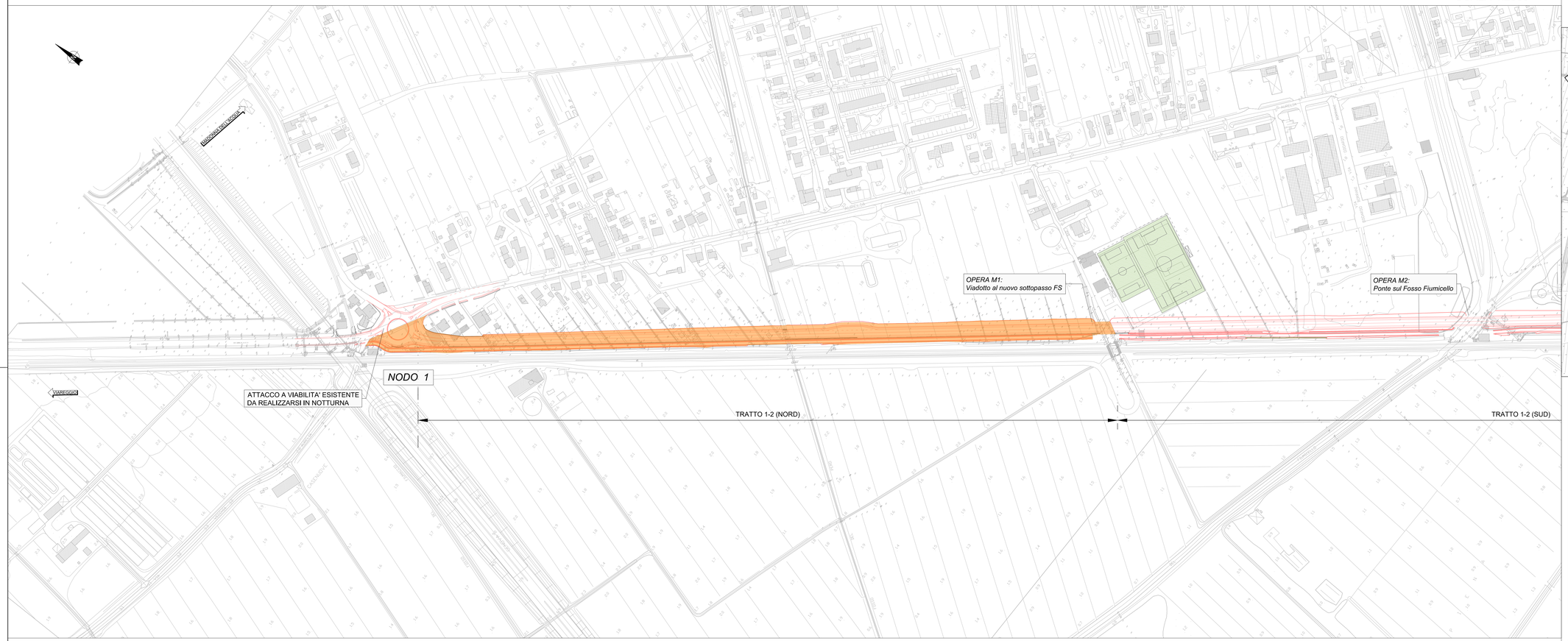


KEYMAP

SCALA 1:10000

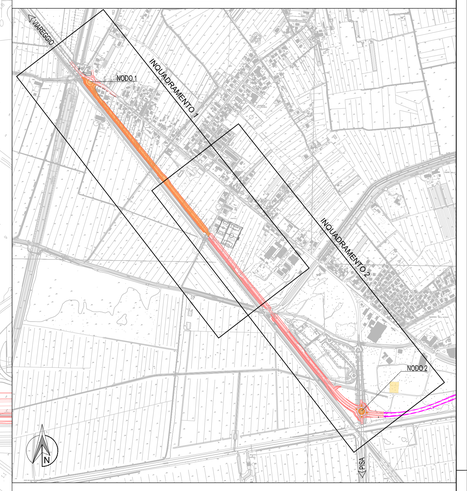


## LEGENDA:

- LAVORAZIONI FASE 3
- REALIZZAZIONE SOVRASTRUTTURA STRADALE E FINITURE SU TRATTO IN PROGETTO GIA' REALIZZATO NELLA FASE PRECEDENTE
- NEW JERSEY PROVVISORI
- VIABILITA'
- AREA DI CANTIERE
- VIABILITA' IN ESERCIZIO

FASE 3 (INQUADRAMENTO 2)

SCALA 1:2000

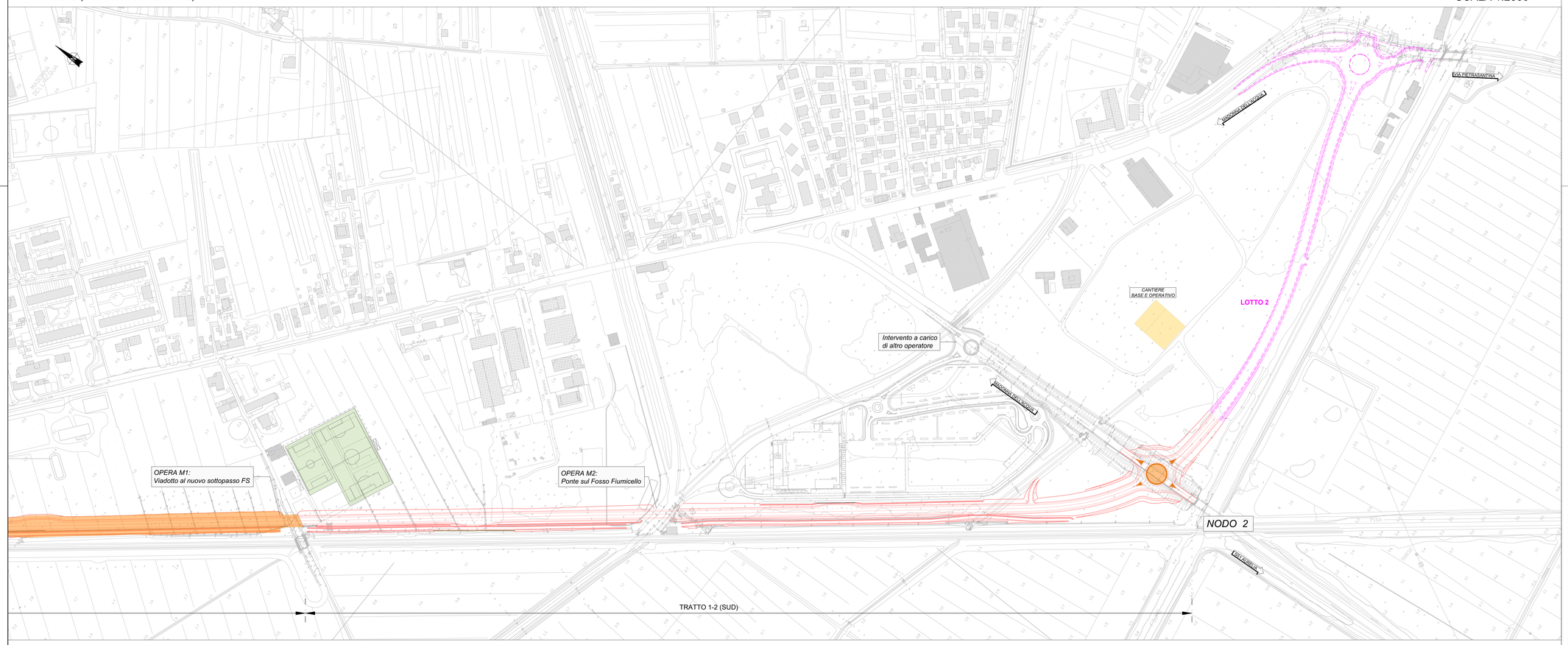


*FASE 3_corpo stradale:*

- 3a) REALIZZAZIONE NODO "1" E REALIZZAZIONE OPERE D'ARTE MINORI DEL TRATTO "1-2 (PARTE NORD)"
- 3b) REALIZZAZIONE SOVRASTRUTTURA STRADALE E FINITURE NODO "1"
- 3c) REALIZZAZIONE TRATTO "1-2 (PARTE NORD)" SECONDO SCHEMA DI PROGETTO (PORZIONE NON INTERFERENTE CON VIABILITA' ESISTENTE)
- 3d) REALIZZAZIONE TRATTI DI CONNESSIONE A VIABILITA' ESISTENTE (NODO "1") E COMPLETAMENTO TRATTO "1-2 (PARTE NORD)" INTERFERENTE CON VIABILITA' ESISTENTE: LAVORAZIONI DA EFFETTUARE IN NOTTURNA
- 3e) REALIZZAZIONE SOVRASTRUTTURA STRADALE E FINITURE TRATTO "1-2" (PARTE NORD E SUD)"
- 3f) REALIZZAZIONE ISOLE SPARTITRAFFICO ROTATORIA NODO "2"

*FASE 4 (NON RAPPRESENTATA):*

- 4a) APERTURA AL TRAFFICO ROTATORIA NODO "1" E TRATTO "1-2a"
- 4b) DISMISSIONE CANTIERE

10.0.06-P

**PROVINCIA DI PISA**

**Settore Viabilità, Trasporti e Protezione Civile**

**APPALTO CONGIUNTO PER LA PROGETTAZIONE ESECUTIVA E LA REALIZZAZIONE DEI LAVORI, INERENTE LA VIABILITÀ DI RACCORDO NORD TRA IL NUOVO POLO OSPEDALIERO, LA S.S. N. 12 DEL BRENNERO, LA S.S. N. 1 AURELIA E LA S.P. N. 2 VICARESE**

**TRATTO FUNZIONALE TRA I NODI 1-2**

**VARIANTE AL c.a. DI MADONNA DELL'ACQUA - S.GIULIANO TERME**

## PROPOSTA TECNICA MIGLIORATIVA

PROGETTAZIONE:

VEGA ENGINEERING
Ing. Livio Radini
Albo degli Ingegneri
Provincia di Lucca n. A776

ATI IMPRESE:

Dott. Carlo Agnese S.p.A
Corso Italia, 50
20122 - Milano - (MI)

Impresa Forti SpA
Via Archimede Bellatalla, 10
56121 - Ospedaletto - (PI)

IGP Giuliani Piero s.r.l.
Via Stenpulino 9-15
56121 - Pisa - (PI)

| EM./RE. | DATA | DESCRIZIONE | REDATTO | CONTROLLATO | APPROVATO |
|---|---|---|---|---|---|
| C | | | | | |
| B | | | | | |
| A | Gennaio 2026 | Emissione Variante | M. PIANGIANI | M. PIANGIANI | L.RADINI |

# CANTIERIZZAZIONE E FASI ESECUTIVE

PLANIMETRIA DELLE FASI DI CANTIERE TAV. N°3

Scala: 1:2000

CODICE IDENTIFICATIVO: 10.0.06-P_Pla

CIG 9532901EC1

Il Responsabile Unico del Procedimento
Ing.Cristiano Ristori

Il Direttore dell'esecuzione
Ing. Erika Banti